

BALEN

Afdeling 2

Sectie C

deel zonder nummer

OPMETINGSPLAN

LEGENDE

- niet gematerialiseerd grenspunt
- verlichtingspaal
- elektriciteitspaal
- verkeersbord
- verkeerslicht
- straatkap water
- straatkap gas
- slagboom
- distributiekast elektriciteit
- inspectieput
- straatkolk
- bushalte
- afsluiting draad
- afsluiting beton
- afsluiting hout
- afsluiting hekwerk
- afsluiting haag
- perceelsgrens (kadastraal)
- perceelsgrens
- bestaande bebouwing
- bestaande bijgebouwen

Coördinatenlijst: Lambert '72

Nr	X	Y
A	209133.501	204282.244
B	209185.679	204277.426
C	209181.863	204271.021
D	209170.171	204254.815

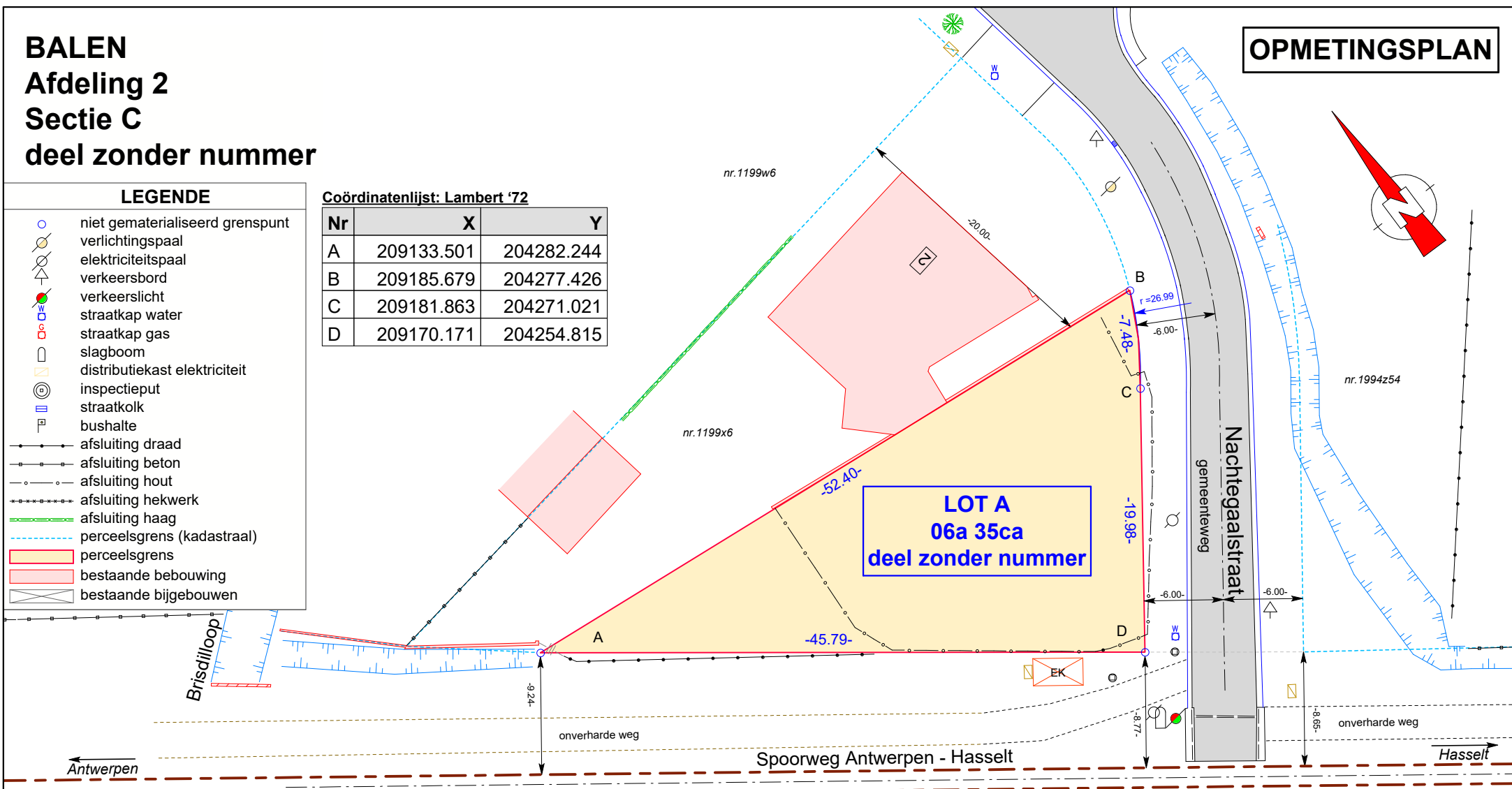

Plandatum: 17/11/2022

Dossiernummer: OM22380

Landmeter: JD



Stef Geukens, Landmeter - Expert
(LAN14/1600), beëdigd voor de rechtbank
van eerste aanleg te Turnhout

LSG bv
Dr. Van de Perrestraat 315
2440 Geel

Beschrijving der grenzen

Segment	Beschrijving
A-D-C-B	Nieuwe grens
A-B	Cfr. Verkavelingsplan Willy De Kort dd. 31/8/1964 en mutatieschets 1977/88

Schaal: 1/400

Formaat: A4

Referentie AAPD: 13342 / 10547